



BEFUNDBOGEN AUGENUNTERSUCHUNG

Certificate of eye examination

European College of Veterinary Ophthalmologists



Dortmunder Kreis - DOK Gesellschaft für Diagnostik genetisch bedingter Augenerkrankungen bei Tieren e.V. Hoher Wall 20 44137 Dortmund www.dok-vet.de

ECVO Reg.Nr.Untersuchung reg.no.examination

O-D Nr. 1062718

ECVO Reg.Nr.Untersucher reg.no.examiner

D81

Tier animal

Name: Felallo-Fülü Maasik, Rasse: Pumi, Zuchtverband: Ausländischer Zuchtverband, Zuchtbuch Nr.: EST-03555/13, Farbe: black/must, Mikrochip Nr.: 972270000273051, Wurfdatum: 09-05-2013, Geschlecht: Weiblich, Bisherige Untersuchungen: Nein, Wenn abnormal: Nein, Datum, Zert. Nr. + Reg. Nr. Unters.: , DNA-Tests: Nein, Typ, Datum: ,

Eigentümer/Besitzer owner/agent

Name: Joel Kuhmann, Adresse: Vorumaa Meremäe vald Palsi Talu, Land: EE, PLZ: 65319, Wohnort: Miikse Küla

Der Unterzeichnende ist mit den Bestimmungen des nationalen Untersuchungsprogrammes einverstanden und bestätigt, dass das zur Untersuchung vorgestellte Tier das oben beschriebene ist und dass die Untersuchungsergebnisse für eine Veröffentlichung oder andere zweckdienliche Verwendungen zur Verfügung stehen.

Datum, Unterschrift Eigentümer/Besitzer: 18.10.2014, [Signature]

Untersuchung examination

Datum: 18-10-2014, Standardmethode: Mydriatikum, Indirekte Ophthalmoskopie, Spalllampen-Biomikroskopie >=10x, Zusätzl.: Direkte Ophthalmoskopie, Gonioskopie, Tonometrie

Identifikation identification

Kontrolle der Tätowierung: Richtig, Kontrolle des Mikrochips: Richtig

Bei Anwendung einer weiteren Methode ist dieses Formular nur zusammen mit einer präzisierenden Urkunde gültig.

RECHTES AUGE (OD) right eye

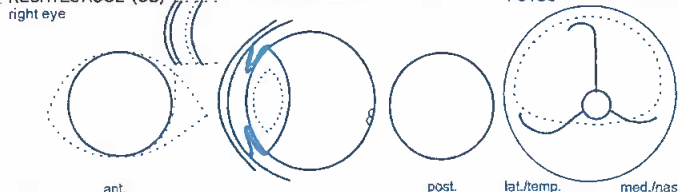

LINKES AUGE (OS) left eye

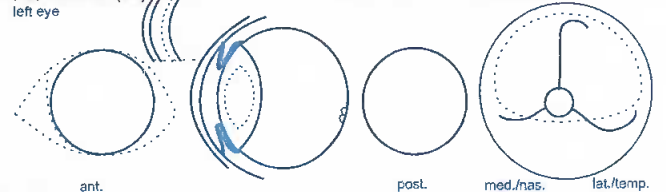

Anmerkungen: Descriptive comments

Augenerkrankung Nr.: Unbekannt, Gering, mittelgradig, hochgradig

N.B.: Nicht frei von

Name der Erkrankung / Die Erbliehkeit ist bei dieser Rasse nicht definitiv geldärt.

Ergebnisse für wahrscheinlich erbliche Augenerkrankungen: results for the presumed hereditary eye diseases

Bescheinigt für 12 Monate results valid for 12 months

Table with columns for eye diseases (e.g., Membrana Pupillaris Persistens, Katarakt, Retinadysplasie) and their status (Free, Suspicious, Affected) for both eyes.

Erklärungen interpretation

\* "Frei": Keine Anzeichen der genannte als erblich angesehen Augenerkrankung. "Nicht frei": Die klinischen Anzeichen der genannten erbliche Erkrankung sind vorhanden.

Für weitere Information: Bitte wenden an

Untersucher examiner



Verband für das Deutsche Hundewesen e.V.

Der/Die Unterzeichnende hat das oben genannte Tier nach den Richtlinien des Programmes zur Erfassung erblicher Augenerkrankungen, heute selbst untersucht und die genannten Befunde erhoben.

Name: Dr. Tina Brahm-Jorda, Ort: Bramsche, Dortmund, 11-08

Signature of Dr. Tina Brahm-Jorda, ECVO logo, contact info